

GRUISSAN LE VIN PATRIMOINE VECTEUR D'ATTRACTIVITE DES DESTINATIONS PORTS & TERROIRS

Plan marketing de co-branding marques Sud de France & Pays Cathare, des innovations Odyssea visant à développer l'attractivité et la distribution en circuits courts d'offres et de produits des 4 saisons

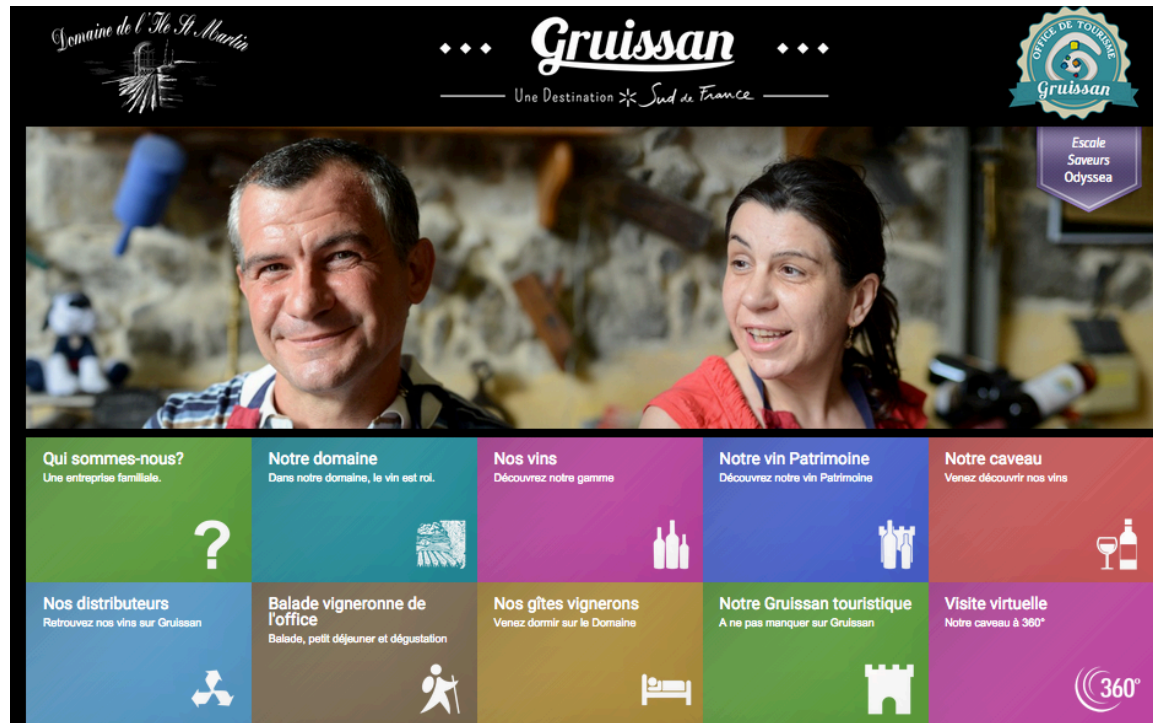

VALORISATION DES ENTREPRISES VIGNERONNES DE LEURS OFFRES ET LEURS PRODUITS PAR LE NUMERIQUE
Réalisation d'une plateforme numérique

Avec les soutiens
DU GAL DES PAYS VIGNERONS AU COEUR DE L'AUDE PAYS CATHARE



GRUISSAN COLLECTION

Vin Patrimoine

Vignerons Créateurs de Vin Patrimoine



TOUR & CIRCUlade
CAVE DE GRUISSAN

PORT DE PLAISANCE
CAVE DE GRUISSAN

ESPACE ROMAIN
DE L'ÎLE S'-MARTIN
DOMAINE DE L'ÎLE S'-MARTIN

SALIN DE GRUISSAN
CHÂTEAU BEL ÉVÊQUE

CHAPELLE
NOTRE-DAME DES AUZILS
CHÂTEAU LE BOUIS



« A Gruissan les Vins Patrimoine vous parlent.
Une opération originale de l'Office de Tourisme
en coopération avec les vignerons »



Avec les soutiens
DU GAL DES PAYS VIGNERONS AU COEUR DE L'AUDE PAYS CATHARE



Une plate forme numérique a été créée afin
d'intégrer les fiches vins Patrimoines des
vignerons de Gruissan.

Pour valorisés ses fiches deux applications
ont été créés.

Une sur Android et l'autre sur iOS

Avec les soutiens
DU GAL DES PAYS VIGNERONS AU COEUR DE L'AUDE PAYS CATHARE



La Plateforme

Sur la base de données de chaque entreprise viticole un module vin à été créée

WINES ↗

add wine

<input checked="" type="checkbox"/> Noces d'Argent	<input checked="" type="checkbox"/>
<input checked="" type="checkbox"/> Ma cuvée personnelle	<input checked="" type="checkbox"/>
<input checked="" type="checkbox"/> Petrus Ricardus	<input checked="" type="checkbox"/>
<input checked="" type="checkbox"/> Cuvée Cardinal - Fût de chêne	<input checked="" type="checkbox"/>
<input checked="" type="checkbox"/> Château Bel Evêque - Fût de chêne	<input checked="" type="checkbox"/>
<input checked="" type="checkbox"/> Château Bel Evêque - Rosé	<input checked="" type="checkbox"/>
<input checked="" type="checkbox"/> Le Démon de l'Evêque - Fût de chêne	<input checked="" type="checkbox"/>
<input checked="" type="checkbox"/> Le Démon de l'Evêque - Tradition	<input checked="" type="checkbox"/>
<input checked="" type="checkbox"/> Le Démon de l'Evêque - Rosé	<input checked="" type="checkbox"/>
<input checked="" type="checkbox"/> Le Démon de l'Evêque - Blanc	<input checked="" type="checkbox"/>
<input checked="" type="checkbox"/> Mon Rouge Pif	<input checked="" type="checkbox"/>
<input checked="" type="checkbox"/> Mon Rose Pif	<input checked="" type="checkbox"/>
<input checked="" type="checkbox"/> Le salin de Gruissan	<input checked="" type="checkbox"/>

Avec les soutiens

DU GAL DES PAYS VIGNERONS AU COEUR DE L'AUDE PAYS CATHARE



La Plateforme

Sur la base de données de chaque entreprise viticole un module vin à été créée

Nom * x

Collection

Couleur *
Description

Rouge Blanc Rosé Apéritif

Appellation

Millésime

Cépages

Titre alcoométrique

Vinification

Rendement

Terroir

Vendanges

Notes de degustation

Accord mets & vin

Température service

Potentiel de garde

Distinctions

Tarif au caveau *

Distributeurs

Boutique

PHOTO

.jpeg / .jpg | min. height: 600px | height/width > 2

Avec les soutiens

DU GAL DES PAYS VIGNERONS AU COEUR DE L'AUDE PAYS CATHARE



La Plateforme

Sur la base de données de chaque entreprise viticole un module vin à été créé

Nom * obligatoire

Collection

Couleur *
Description

Rouge Blanc Rosé Apéritif

Appellation

Millésime

Cépages

Titre alcoométrique

Vinification

Rendement

Terroir

Vendanges

Notes de dégustation

Accord mets & vin

Température service

Potentiel de garde

Distinctions

Tarif au caveau * obligatoire

Distributeurs markerID,markerID,markerID

Boutique http://www...

PHOTO
.jpeg / .jpg | min. height: 600px | height/width > 2
Choisissez un fichier | Aucun fichier choisi

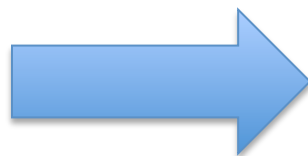

Nom * Le salin de Gruissan

Collection Les Vins Patrimoine

Couleur * Rouge Blanc Rosé Apéritif

Description «J'ai grandi dans un paysage aux couleurs franches : Bleu Méditerranée, Rouge coquelicot, Rose des cristaux de sel, sur une terre aride, caillouteuse encastrée entre deux étangs surchauffés. Ce terroir m'a donné une couleur profonde, un nez épanoui aux notes d'épices, de cassis ; une bouche généreuse, une belle fraîcheur aromatique. Issu

Appellation AOC Corbières

Millésime 2014

Cépages Mourvèdre, Syrah, Grenache & Carignan

Titre alcoométrique 13,5% vol

Vinification Macération carbonique

Rendement 35 hl/ha

Terroir Gruissan

Vendanges Raisin issu d'une exploitation qualifiée au titre de l'agriculture raisonnée

Notes de dégustation Belle couleur riche et profonde. Nez épanoui et éclatant avec de fines notes d'épices, de cerises et de cassis. Bouche généreuse et suave mais conservant une belle fraîcheur aromatique. Les tannins sont d'une

Accord mets & vin Viandes en sauce, rôties ou grillées, ainsi que la plupart des plateaux de fromages.

Température service 19°C

Potentiel de garde 7 ans

Distinctions

Tarif au caveau * 12 €

Distributeurs 490, 10

Boutique http://www...

PHOTO
.jpeg / .jpg | min. height: 600px | height/width > 2
Choisissez un fichier | Aucun fichier choisi

Avec les soutiens

DU GAL DES PAYS VIGNERONS AU COEUR DE L'AUDE PAYS CATHARE



Soumettre

La Plateforme

Sur la base de données de chaque entreprise viticole un module vin à été créée

Le salin de Gruissan

Les Vins Patrimoine



«J'ai grandi dans un paysage aux couleurs franches : Bleu Méditerranée, Rouge coquelicot, Rose des cristaux de sel, sur une terre aride, caillouteuse encastrée entre deux étangs surchauffés. Ce terroir m'a donné une couleur profonde, un nez épanoui aux notes d'épices, de cassis ; une bouche généreuse, une belle fraîcheur aromatique. Issu d'une culture raisonnée et d'une récolte manuelle, je serai le parfait compagnon des viandes en sauce ou grillées, et des fromages.»

Producteur : Château Bel Evêque

Couleur : Rouge

Appellation : AOC Corbières

Millésime : 2014

Cépages : Mourvèdre, Syrah, Grenache & Carignan

Rendement : 35 hl/ha

Terroir : Gruissan

Vendanges : Raisin issu d'une exploitation qualifiée au titre de l'agriculture raisonnée. Récolte manuelle

Vinification : Macération carbonique

Titre alcoométrique : 13,5% vol

Notes de dégustation : Belle couleur riche et profonde. Nez épanoui et éclatant avec de fines notes d'épices, de cerises et de cassis. Bouche généreuse et suave mais conservant une belle fraîcheur aromatique. Les tannins sont d'une belle facture et bien assouplis.

Accord mets & vin : Viandes en sauce, rôties ou grillées, ainsi que la plupart des plateaux de fromages.

Température service : 19°C

Potentiel de garde : 7 ans

Tarif au caveau : 12 €



DISTRIBUTEURS

Château Bel Evêque (Gruissan)

Office De Tourisme De Gruissan (Gruissan)



Ecosystème

GRUISSAN COLLECTION
Vin Patrimoine

Vignerons Créateurs de Vin Patrimoine



TOUR & CIRCLADE
CAVE DE GRUISSAN

PORT DE PLAISANCE
CAVE DE GRUISSAN

ESPACE ROMAIN
DE L'ÎLE S'-MARTIN
DOMAINE DE L'ÎLE S'-MARTIN

SALIN DE GRUISSAN
CHATEAU BEL ÉVÊQUE

CHAPELLE
NOTRE-DAME DES AUZILS
CHATEAU LE BOUS

« A Gruissan les Vins Patrimoine vous parlent.
Une opération originale de l'Office de Tourisme
en coopération avec les vignerons »



Avec les soutiens
DU GAL DES PAYS VIGNERONS AU COEUR DE L'AUDE PAYS CATHARE





Avec les soutiens
DU GAL DES PAYS VIGNERONS AU COEUR DE L'AUDE PAYS CATHARE



Ecosystème numérique pour les Vins Patrimoine

Exemple du MarketPlace Andoid

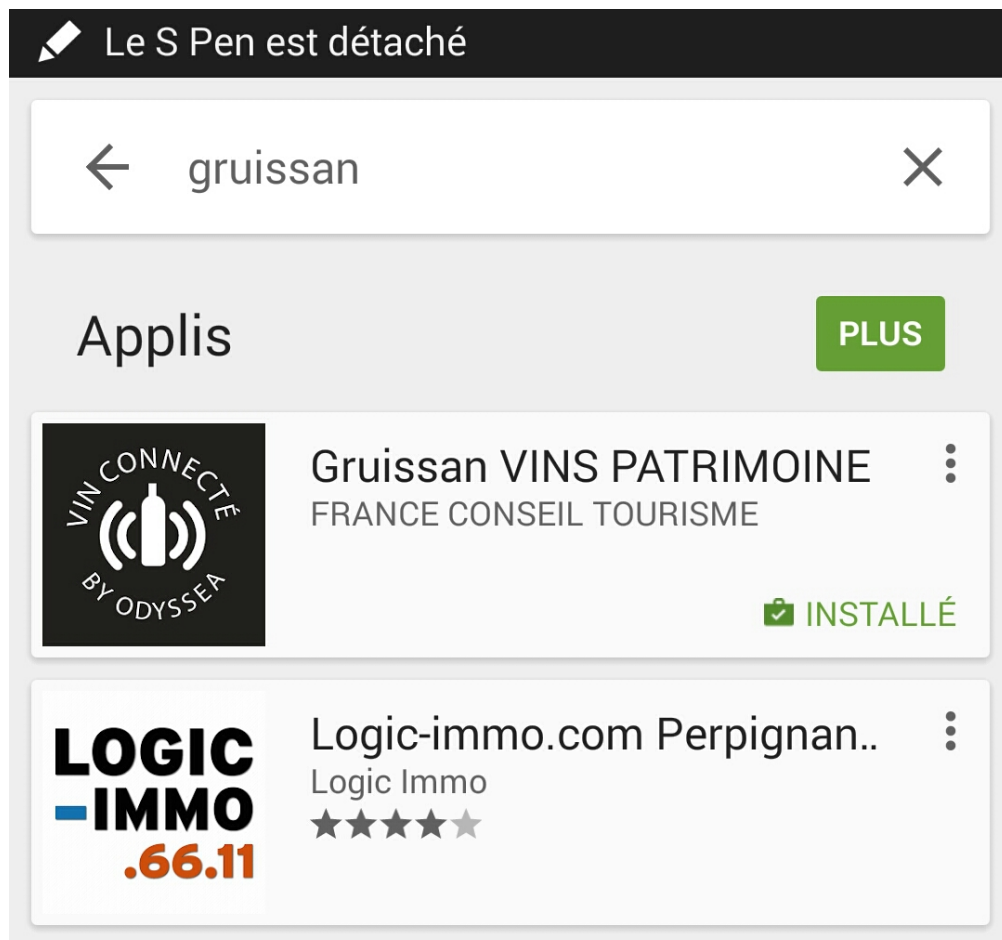

Avec les soutiens
DU GAL DES PAYS VIGNERONS AU COEUR DE L'AUDE PAYS CATHARE



Ecosystème



Gruissan VINS PATRIMOINE
FRANCE CONSEIL TOURISME

DÉSINSTALLER

OUVRIR

Plus de 0 téléchargements



Style de vie



Similaires

Les Vins Patrimoine vous racontent
l'Histoire et l'Art de Vivre de Gruissan

LIRE LA SUITE

Avec les soutiens
DU GAL DES PAYS VIGNERONS AU COEUR DE L'AUDE PAYS CATHARE



Ecosystème



Les Vins Patrimoine vous racontent
l'Histoire et l'Art de Vivre de Gruissan

LIRE LA SUITE



Judicaël CHASSEUIL
Noter cette application



Avec les soutiens
DU GAL DES PAYS VIGNERONS AU COEUR DE L'AUDE PAYS CATHARE



Ecosystème

GRUISSAN COLLECTION
Vin Patrimoine

Vignerons Créateurs de Vin Patrimoine



TOUR & CIRCULADE
CAVE DE GRUISSAN

PORT DE PLAISANCE
CAVE DE GRUISSAN

ESPACE ROMAIN
DE L'ÎLE S'-MARTIN
DOMAINE DE L'ÎLE S'-MARTIN

SALIN DE GRUISSAN
CHÂTEAU BEL ÈVÈQUE

CHAPELLE
NOTRE-DAME DES AUZILS
CHÂTEAU LE BOUIS



« A Gruissan les Vins Patrimoine vous parlent.
Une opération originale de l'Office de Tourisme
en coopération avec les vignerons »



Avec les soutiens
DU GAL DES PAYS VIGNERONS AU CŒUR DE L'AUDE PAYS CATHARE



Avec les soutiens
DU GAL DES PAYS VIGNERONS AU CŒUR DE L'AUDE PAYS CATHARE



Ecosystème

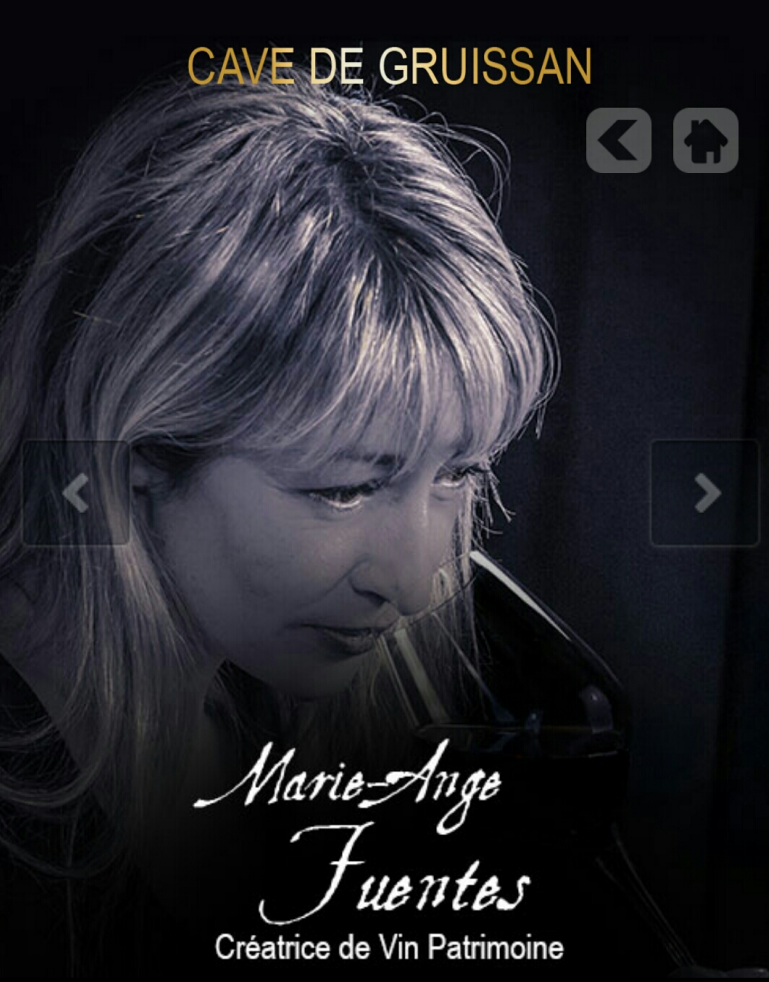

CAVE DE GRUISSAN

← [Home icon]

← [Next icon]

Marie-Ange Fuentes
Créatrice de Vin Patrimoine

— Découvrez en vidéos —
Les Vins Patrimoine®

CAVE DE GRUISSAN

GRUISSAN COLLECTION
Vin Patrimoine

Avec les soutiens
DU GAL DES PAYS VIGNERONS AU COEUR DE L'AUDE PAYS CATHARE



Ecosystème

Retrouvez le coffret des Vins Patrimoine ©

Le coffret des Vins Patrimoine est en vente à l'office de tourisme de Gruissan.

Adresse:

Tél: +33 (0) 4 68 49 09 00
Office de Tourisme de Gruissan
80 Boulevard Pech Maynaud
11430 Gruissan

Horaires:

Du 1er octobre au 31 mars:
du lundi au vendredi 9h-12h / 14h-18h
Samedi et dimanche 10h-12h / 14h-16h

Du 1er avril au 30 juin et du 1er au 30 septembre:
tous les jours 9h-12h / 14h-18h

Juillet-Août:
tous les jours 9h-20h

Pour vous y rendre, cliquez ci-dessous

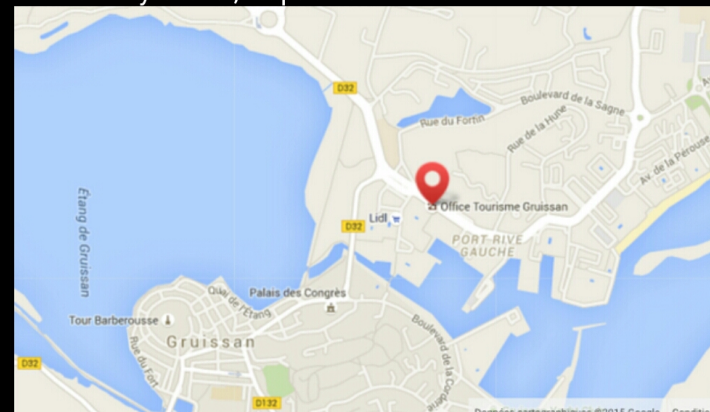

Avec les soutiens

DU GAL DES PAYS VIGNERONS AU COEUR DE L'AUDE PAYS CATHARE



*L'abus d'alcool est dangereux pour la santé,
à consommer avec modération*

Ecosystème

Avec les soutiens
DU GAL DES PAYS VIGNERONS AU COEUR DE L'AUDE PAYS CATHARE



CAVE DE GRIUSSAN

◀ ▶

◀ ▶

Jean-Michel Aribaud
Créateur de Vin Patrimoine

Cuvée « TOUR & CIRCULADE »

GRUISSAN COLLECTION
Vin Patrimoine

Je suis le résultat des sols calcaires et rocailloux environnants, d'une culture raisonnée et de vendanges manuelles. Avec ma robe grenat, mes notes de fruits

Ecosystème

Couleur	Rouge
Appellation	Appellation d'Origine Protégée Corbières
Millésime	2014
Cépages	Syrah, Mourvèdre & Carignan
Titre alcoométrique	13°
Vinification	Macération carbonique de 16 jours puis vinification en phase liquide d'environ 10 jours à 25°C
Rendement	35 hl/ha
Terroir	Massif de la Clape
Vendanges	Culture raisonnée. Vendanges manuelles
Notes de dégustation	Nez porté par les fruits noirs, bouche toute en rondeur avec une souplesse des tanins
Accord mets & vin	Belle pièce de viande grillée comme une cote à l'os
Température service	18°

Avec les soutiens
DU GAL DES PAYS VIGNERONS AU COEUR DE L'AUDE PAYS CATHARE



Ecosystème

Avec les soutiens
DU GAL DES PAYS VIGNERONS AU COEUR DE L'AUDE PAYS CATHARE



Où me trouver...

Bouteille unique:

La Cave de Gruissan (s'y rendre)

Boulevard de la Corderie, 11430 Gruissan

Tél: +33 (0)4 68 49 01 17

Mail: contact@cavedegruissan.com

Coffret:

Office De Tourisme De Gruissan (s'y rendre)

80 boulevard du Pech Maynaud - 11430 Gruissan

Tél: +33 4 68 49 09 00

Mail: office.tourisme@gruissan-mediterranee.com



Découvrir la Tour et le village

Construit en circulade, il donne à Gruissan, dont il est à l'origine, un charme et une typicité. La tour en son centre offre un panorama d'exception.

[Pour en savoir plus, visitez le site du village en circulade](#)



En savoir plus sur la Cave

SCV
LA CAVE DE GRUISSAN

Ecosystème

LE VILLAGE EN CIRCULADE

SITES & ACTIVITÉS TOURISTIQUES

GALERIE

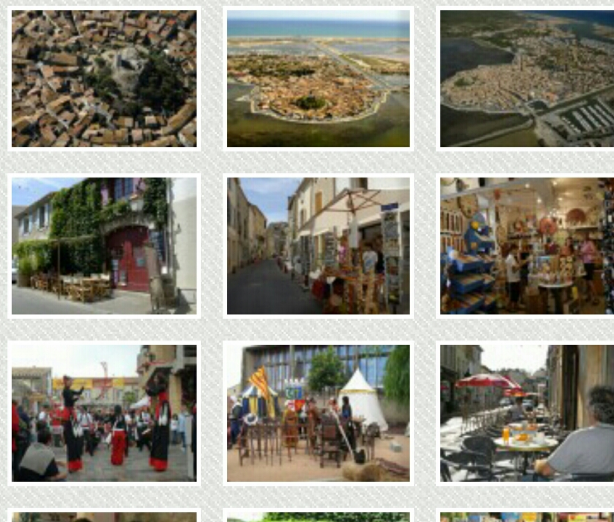

Avec les soutiens
DU GAL DES PAYS VIGNERONS AU COEUR DE L'AUDE PAYS CATHARE



Ecosystème

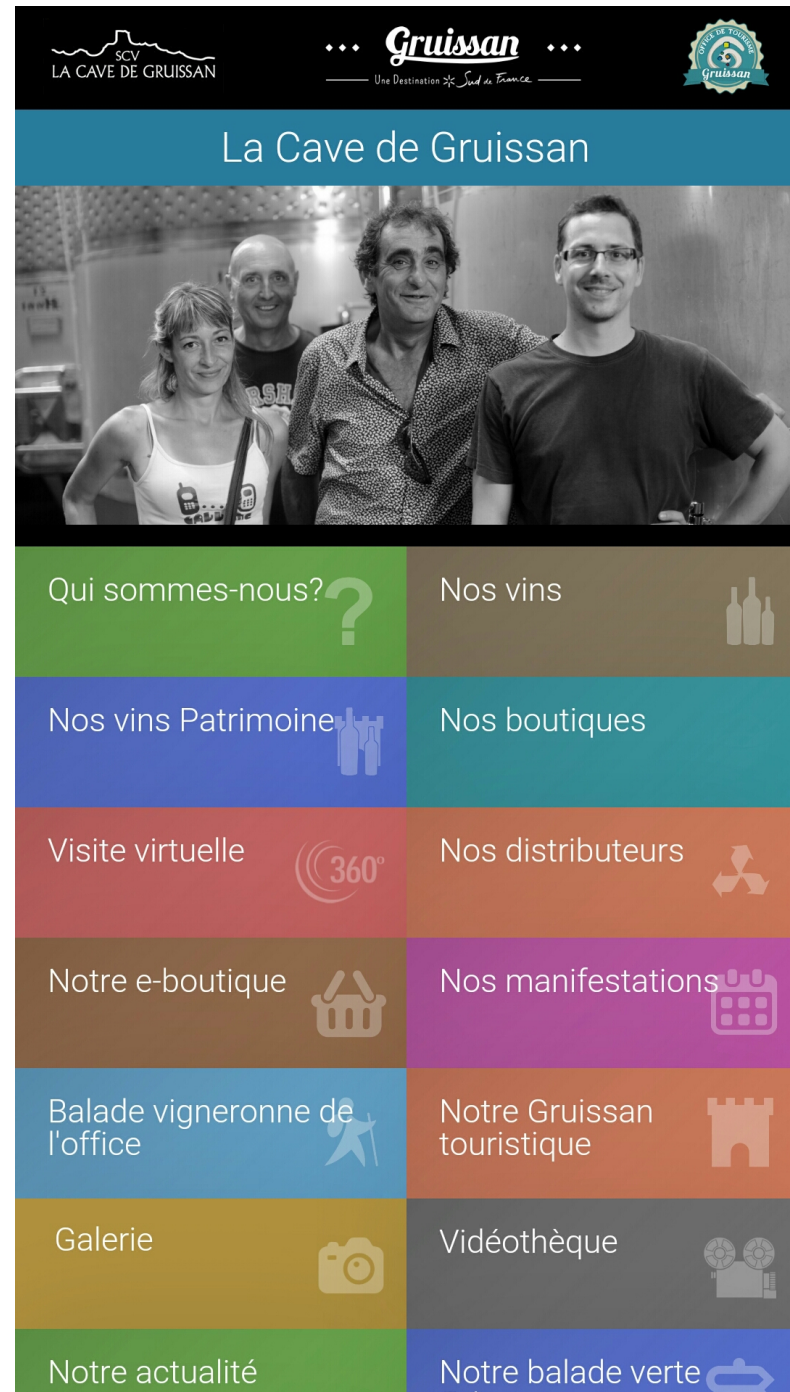

The image shows a website navigation menu for 'La Cave de Gruissan'. At the top, there are logos for 'SCV LA CAVE DE GRUISSAN', 'Gruissan Une Destination du Sud de France', and 'Office de Tourisme Gruissan'. Below the title 'La Cave de Gruissan', there is a black and white photograph of four people. The menu consists of 14 items arranged in a 7x2 grid, each with a colored background, text, and an icon:

- Qui sommes-nous? (Green background, question mark icon)
- Nos vins (Brown background, wine bottles icon)
- Nos vins Patrimoine (Blue background, wine bottles icon)
- Nos boutiques (Teal background, storefront icon)
- Visite virtuelle (Red background, 360° icon)
- Nos distributeurs (Orange background, recycling icon)
- Notre e-boutique (Dark brown background, shopping basket icon)
- Nos manifestations (Purple background, calendar icon)
- Balade vigneronne de l'office (Light blue background, person with staff icon)
- Notre Gruissan touristique (Dark orange background, castle icon)
- Galerie (Yellow background, camera icon)
- Vidéothèque (Dark grey background, film reels icon)
- Notre actualité (Light green background, newspaper icon)
- Notre balade verte (Dark blue background, leaf icon)

Avec les soutiens
DU GAL DES PAYS VIGNERONS AU COEUR DE L'AUDE PAYS CATHARE

